



ROËZÉ SUR SARTHE

PLAN DE DEVIATION

Travaux de rénovation eau potable – route de Besne

Afin de rénover la canalisation d'eau potable dont plusieurs fuites ont été réparées ces derniers mois, l'entreprise Garczynski-Traploir, mandatée par le SIDERM, réalisera des travaux route de Besne, du carrefour de la mairie jusqu'au panneau de sortie d'agglomération.

Ces travaux se dérouleront **Du lundi 30 mai jusqu'au vendredi 29 juillet 2022**

Des aménagements permettront aux riverains d'accéder à leur domicile au fur et à mesure de l'avancement des travaux ainsi qu'aux personnes habitant rue de Woodhall-Spa et la cité des Groies. Durant les travaux, l'allée du Jardin de Rome sera mise à double sens avec un accès côté route de Beaufeu.

Durant le chantier, la collecte des déchets ménagers n'est pas modifiée. Le camion passera dans les rues le mardi matin avant 9h00 soit avant la reprise du chantier sauf pour l'allée du jardin de Rome où un point de collecte sera mis en place côté route de Beaufeu dès que les travaux arriveront à hauteur de l'accès route de Besne. Un flyer sera mis dans les boîtes aux lettres pour préciser ce changement.

Vous remerciant de votre compréhension

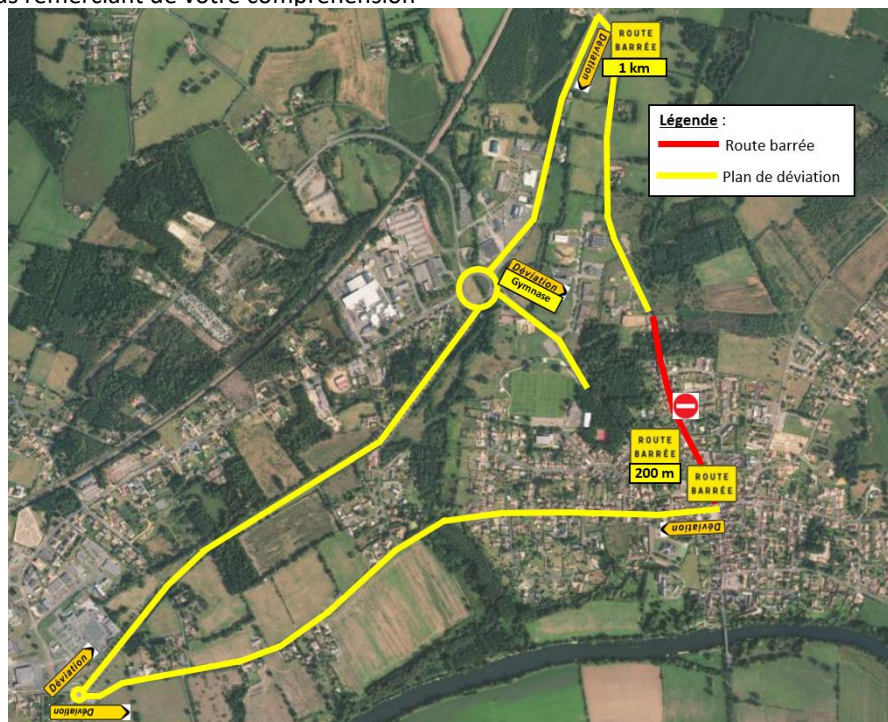

Pour toute information complémentaire, contacter la mairie de Roëzé sur Sarthe au 02 43 77 26 22.

Le Maire,
Mme Catherine TAUREAU

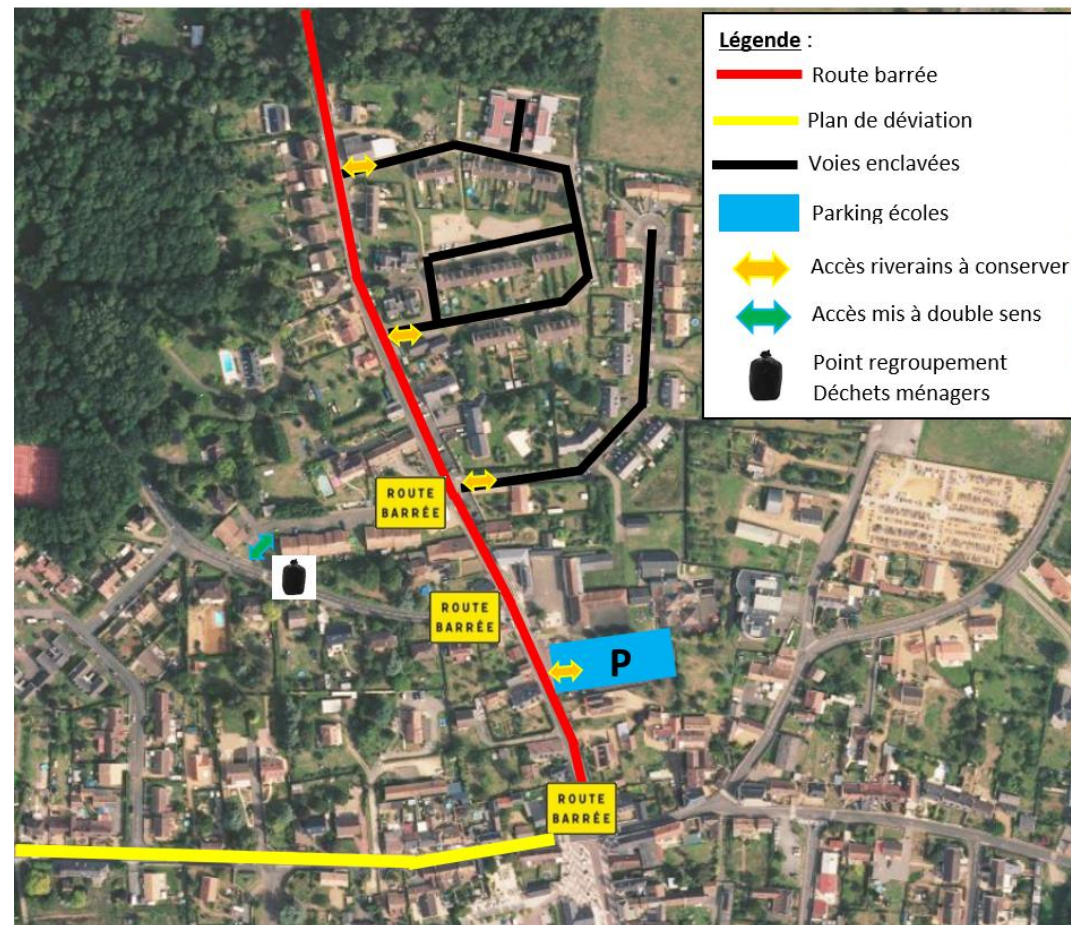

Le pôle santé, le cabinet du docteur Wozniak, la pharmacie et le coiffeur restent accessibles durant le chantier, soit par la route de Beaufeu, soit depuis la RD 23