

ROËZÉ SUR SARTHE

ARRÊTÉ DE VOIRIE

47-2024

INTERDICTION DE CIRCULATION ET DE STATIONNER

Abattage d'un arbre le long de la VC 417 Route du Mans

Au niveau du 10 route du Mans

Du jeudi 25 avril 2024 au vendredi 26 avril 2024

Le Maire de ROËZÉ SUR SARTHE,

- Vu le Code Général des Collectivités Territoriales,
- Vu le Code de la Route,
- Vu le Code de la Voirie Routière,
- Vu la loi n° 82 213 du 02 mars 1982 relative aux droits et libertés des communes, des Départements et des Régions,
- Vu les arrêtés interministériels du 24 novembre 1967 modifié, et du 26 juillet 1974, relatifs à la signalisation routière,
- Vu les travaux d'abattage d'un arbre réalisé par l'entreprise EPTM domiciliée 9 rue Marie Pape Carpentier – 72210 La Suze sur sarthe,
- Considérant la nécessité d'assurer la sécurité des usagers de la route,

ARRÊTE

ARTICLE 1 – AUTORISATION :

Le bénéficiaire, la société EPTM, est autorisé à mettre en place les dispositions suivantes :

- Interdire la circulation de tout véhicule hormis les véhicules nécessaires aux chantiers, dans les deux sens de circulation : VC 417 (route du Mans) au niveau du n°10.

A charge pour le bénéficiaire de se conformer aux prescriptions habituelles en matière de remise en état de la voirie publique, ainsi qu'aux dispositions de sécurité des articles suivantes :

Article 2 – DEVIATION :

Considérant l'ampleur des travaux, une déviation dans les deux sens de circulation sera mise en place par l'entreprise bénéficiaire du présent arrêté. Cette déviation empruntera les routes suivantes : RD 23, Route de Roëzé (commune de la Suze-sur-Sarthe) et la Rue Marie Pape Carpentier (commune de la Suze-sur-Sarthe).

ARTICLE 3 – FOURRIÈRE :

Tout véhicule en infraction à l'article 2 du présent arrêté sera considéré en stationnement gênant au titre des articles R.417-9 à R.417-12 du Code de la Route. Le véhicule en infraction pourra faire l'objet d'une contravention de deuxième classe en application de l'article R.417-6 du Code de la Route voire d'une mise en fourrière conformément aux articles L.325-1 à L.325-3 du Code de la Route.

ARTICLE 4 – SÉCURITÉ ET SIGNALISATION :

Le bénéficiaire devra signaler le chantier conformément à l'Instruction Interministérielle portant sur la signalisation routière.

Le bénéficiaire sera responsable des accidents pouvant survenir par défaut ou insuffisance de cette signalisation.

Commune de Roëzé-sur-Sarthe

15, rue de la Mairie
72210 Roëzé-sur-Sarthe
tél. 02 43 77 26 22
mairie-roeze@wanadoo.fr

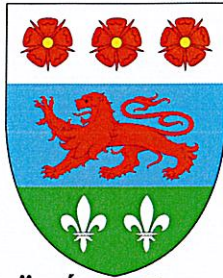

ROËZÉ SUR SARTHE

ARTICLE 5 – AUTRES AUTORISATIONS :

Le bénéficiaire informera le signataire du présent arrêté ou son représentant du début de l'exécution des travaux et respectera les prescriptions de signalisation pendant toute la durée du chantier.

ARTICLE 6 – RESPONSABILITE :

Cette autorisation est délivrée à titre personnel et ne peut être cédée.

ARTICLE 7 – VALIDITÉ DU PRÉSENT ARRÊTÉ :

La présente autorisation est consentie du jeudi 25 avril 2024 à 8h00 au vendredi 26 avril 2024 à 18h00.

ARTICLE 8 – AUTORITÉS COMPÉTENTES :

Le Maire de la commune de Roëzé sur Sarthe et la Gendarmerie de La Suze sur Sarthe sont chargés, chacun en ce qui le concerne, de l'application du présent arrêté.

Fait à ROËZÉ SUR SARTHE, 22 avril 2024
Madame le Maire



Catherine TAUREAU

Le Maire certifie sous sa responsabilité le caractère exécutoire de cet acte, informe que le présent arrêté peut faire l'objet d'un recours pour excès de pouvoir devant le Tribunal Administratif dans un délai de deux mois à compter de la présente date de publication.

Acte publié et Affiché le : 22/04/2024

Acte Diffusé à : Gendarmerie nationale – brigade de la Suze, centre de secours de la Suze-sur-Sarthe, communauté de commune du Val de Sarthe (service voirie et environnement), ATD Sud Sarthe, EPTM

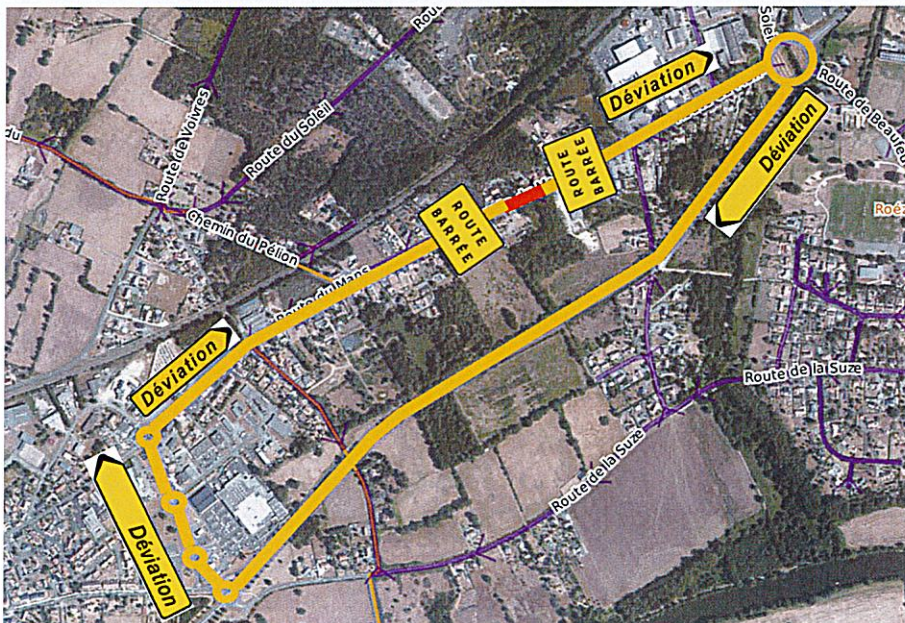

Commune de Roëzé-sur-Sarthe

15, rue de la Mairie
72210 Roëzé-sur-Sarthe
tél. 02 43 77 26 22
mairie-roeze@wanadoo.fr